

2021학년도 **신입생모집요강**

- 수시1·2차 / 정시 / 정원외 전형 -



[2·3년제 대학]

신 안 산 대 학 교

[15435] 경기도 안산시 단원구 신안산대학로 135(초지동) 신안산대학교 교무입학처

전화 031-490-6511~4 / 팩스 031-490-6199 / 입학홈페이지 <http://apply.sau.ac.kr>

목 차

I . 신안산대학교 소개	1
II . 2021학년도 모집학과	2
III . 2021학년도 수시·정시 모집요강	3
1. 모집학과 및 모집인원	3
2. 전형일정	4
3. 면접·실기고사 주요사항	5
4. 지원방법 및 원서접수비용	5
5. 지원자격 및 제출서류	6
6. 전형방법	8
7. 동점자 처리기준	11
8. 총원합격자 선발방법	11
IV . 공통사항	12
1. 입학 상담 및 학과코드 안내	12
2. 신입생 등록금	12
3. 유의사항	13
4. 학교생활기록부 교과성적 등급 및 검정고시자, 수능(한국사) 비교내신 산출환산표	13
5. 대중교통	14
V . 전년도(2020학년도)입시결과	15

I . 신안산대학교 소개

진실함과 배려의 삶을 실천하는 대학 신안산대학교

신안산대학교는 안산 고잔 신도시 중심에 위치하고 있으며, 지하철4호선, 수인선, 서해선으로 연결되는 초지역[후문까지 도보로 370M]과 인접하여 **교통이 편리한 대학**입니다.

꿈 가득한 캠퍼스 낭만을 즐겨라!

알쓸신잡 캠퍼스 시설 & 라이프

20만평이 넘는 교지에 조성된 아름다운 캠퍼스에 최신 교육서비스 시스템을 구축하고 있으며, 각종 스포츠 활동 공간 등 학습과 휴식 공간이 있는 캠퍼스를 마음껏 누리시기 바랍니다.

신안산대학교는 20만평이 넘는 교지에 조성된 아름다운 캠퍼스에 젊음과 지성을 어우르는 멋진 문화공간입니다. 학생중심의 최첨단 캠퍼스와 최신 시설의 실험·실습실과 최첨단 전자도서관 등 각종 교육서비스를 통하여 받을 수 있는 시스템과 학생들의 여가활동과 건강증진을 위한 최신식 스포츠 활동 공간, 학습과 휴식을 위한 공간 등을 통해 **캠퍼스 생활을 마음껏 누릴 수 있는 대학**입니다.

더 큰 세상을 향해 꿈을 펼쳐라!

국제화 전문 인력을 양성하는 글로벌 프로그램

해외 우수대학 및 기관과 자매결연, 해외 현장실습 및 취업지원, 해외 어학연수 프로그램, 학술 교류 등을 통해 학생들이 더 큰 세상과 소통하고, 능력을 쌓을 수 있도록 운영하고 있습니다.

신안산대학교는 전국대학교국제교류협의회(KAFSA)회원교로서 학생들의 어학능력강화를 위하여 어학연수 및 외국어 향상 프로그램을 운영하고 있습니다. 어학우수학생들에게 자매대학으로(호주, 영국, 캐나다, 미국, 일본, 말레이시아, 중국, 대만 등) **매년 150여 명의 해외연수 장학생을 선발하여 어학연수와 해외문화체험, 해외인턴십 등을 실시하고 있습니다.** 또한, 기독교 정신을 바탕으로 예수 그리스도의 복음을 전하고 세계 선교에 동참하는 대학으로 방학 중 해외자원봉사 및 해외선교봉사활동을 지원하고 있습니다.

꿈을 펼칠 JOB을 잡아라!

실무중심의 맞춤형 인재를 양성하는 취업지원 프로그램

산학협력 네트워크를 통한 지속적인 인력수급과 함께 산업체 인사들과의 공동 컨소시엄을 구성하여 다양한 산업구조 및 직종에 탄력적으로 대응한 교육은 물론 기업 정보와 기술을 대학에 접목하여 기업이 원하는 실무 중심의 인재를 양성하고 있습니다.

신안산대학교는 전공적무능력향상을 위한 프로그램으로 취업교과목, 취업멘토링 및 취업특강을 비롯한 전공특별과정운영과 전공자격증 취득과정, IT자격증 취득과정 등의 프로그램과 장·단기 실습학기제 현장실습을 통하여 취업약정을 맺은 산업체로 취업연계가 가능한 **취업역량 강화프로그램을 운영하고 있습니다.**

전문성과 인성까지 갖춘 인재가 되어라!

꿈을 펼치는데 날개가 되어주는 SAU교육 프로그램

신안산대학교는 학습자 중심 교수법, 멘토 교수제, 리더십 프로그램, 튜터링 제도 등을 통해 학생들의 잠재력을 키워주고, 전문성과 인성을 갖춘 큰 인재로 성장할 수 있도록 돕습니다.

신안산대학교는 직업교육혁신지원센터와 학생지원통합센터를 운영하여 다양하고 수준 높은 교육서비스 제공하고 전문상담사의 심리상담과 대학생활 지도로 **학생들의 대학생활 만족도를 높이고 있습니다.**

II . 2021학년도 모집학과

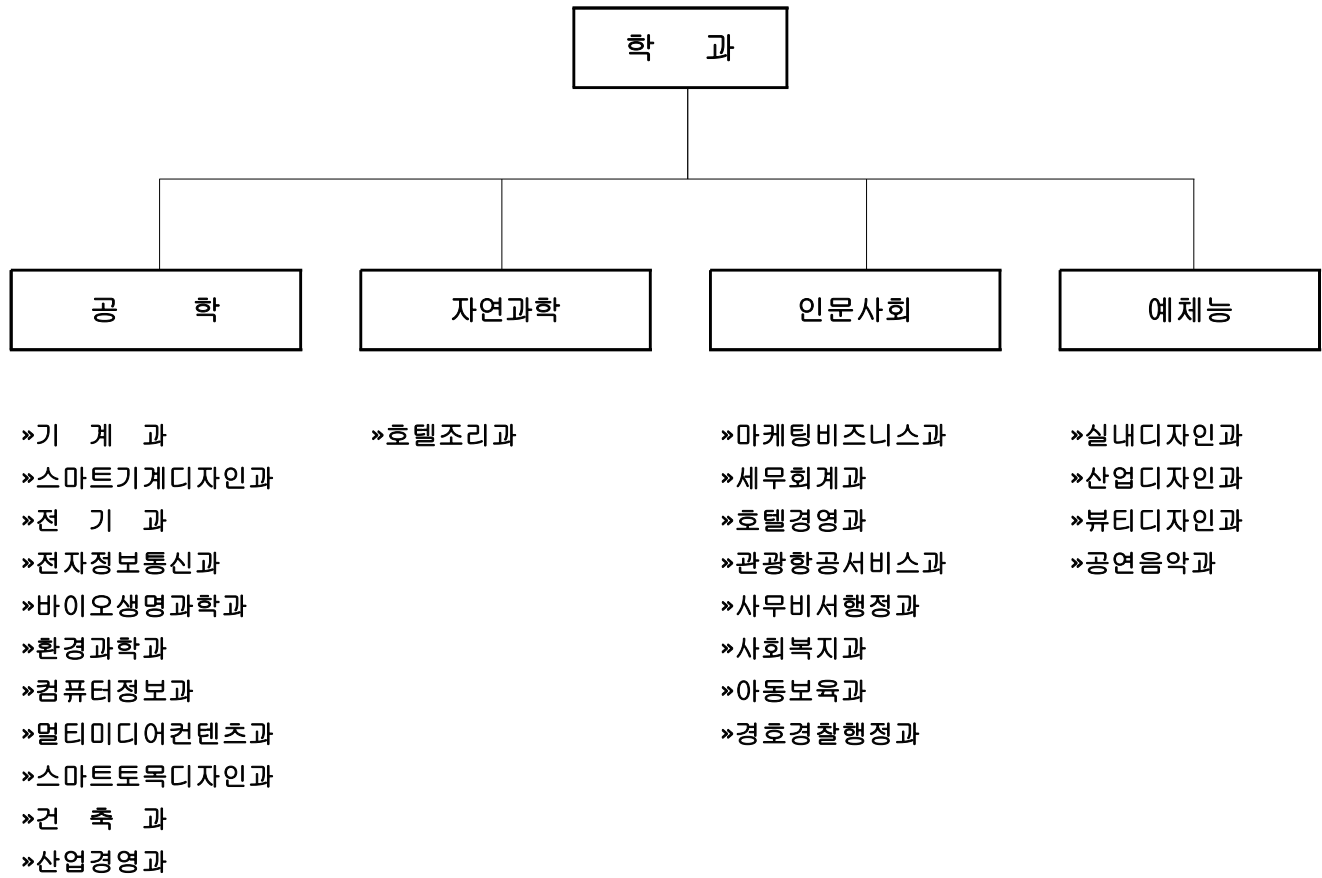

III. 2021학년도 수시·정시 모집요강

1. 모집학과 및 모집인원

학과	모집인원	정원내											정원외				
		수시1차				수시2차				정시			농어촌출신자	기초생활수급자및차상위계층	특성화고졸재직자	전문대학이상졸업자	외국인
		일반전형	특별전형			일반전형	특별전형			일반전형							
			자기추천자	자격증소지자	지역우선자		자기추천자	자격증소지자	지역우선자	복합	수능	교과					
기계과	80	54	8	4	4	5	1	1	1		1	1	1	1	1	2	
스마트기계디자인과	70	46	7	4	4	4	1	1	1		1	1	1	1	1	2	
전기과	120	74	8	10	10	9	2	3	2		1	1	1	2	1	2	
전자정보통신과	70	46	7	4	4	4	1	1	1		1	1	1	1	1	2	
바이오생명과학과	95	66	9	5	4	6	1	1	1		1	1	1	2	1	2	
환경과학과	70	46	7	4	4	4	1	1	1		1	1	1	1	1	2	
컴퓨터정보과	80	52	8	4	4	5	2	2	1		1	1	1	3	1	2	1
멀티미디어컨텐츠과	80	52	8	4	4	5	2	2	1		1	1	1	3	1	2	
스마트토목디자인과	40	25	4	2	2	2	1	1	1		1	1	1	1	1	2	
건축과[3년]	70	46	7	4	4	4	1	1	1		1	1	1	2	1	2	1
실내디자인과[3년]■	70	46	7	4	4	4	1	1	1		1	1	1	2	1	2	
산업디자인과	80	54	8	4	4	5	1	1	1		1	1	1	2	1	2	1
산업경영과■	75	52	7	4	3	4	1	1	1		1	1	1	1	1	2	1
마케팅비즈니스과	60	40	6	3	3	3	1	1	1		1	1	1	1	1	2	1
세무회계과	70	46	7	4	4	4	1	1	1		1	1	1	1	1	2	
사무비서행정과	40	26	3	1	3	2	1	1	1		1	1	1	1	1	2	
호텔조리과■	105	68	10	5	5	8	3	3	1		1	1	1	4	1	2	1
호텔경영과	70	46	7	4	4	4	1	1	1		1	1	1	1	1	2	1
관광항공서비스과●	80	52	10	4	4	5	1	1	1		1	1	1	1	1	2	1
사회복지과■	70	44	7	4	4	4	2	2	1		1	1	1	4	1	2	
아동보육과	40	25	4	2	2	2	1	1	1		1	1	1	1	1	2	
뷰티디자인과	110	69	11	6	6	9	3	3	1		1	1	1	6	1	2	1
경호경찰행정과	120	78	12	6	6	9	3	3	1		1	1	1	6	1	2	1
공연음악과	보컬	40	8			4				3			1	1			
	작곡		4			2				1							
	피아노		6			3											
	기타		2			1											
	베이스기타		2			1											
	드럼		2			1											
합 계	1,805	1,177	172	96	96	123	33	34	24	4	23	23	24	49	23	46	10

- 1) 모집학과 및 모집인원은 교육부 정원조정결과에 따라 변경될 수 있으므로 대학 입학홈페이지 참조
- 2) 복수지원가능 : 본 대학은 수시6회 제한 규정이 적용되지 않으며, 학과 간 복수지원 가능(2개학과), 전형 간 복수지원 제한없음.
- 3) 총원합격발표 제외 대상 : 복수지원한 동일학과에 합격한자(합격포기 포함)는 등록여부와 관계없이 총원대상자에서 제외됨.
- 4) 각 모집전형별 미달 시에는 모집시기별, 모집전형별 상응한 총원함.
- 5) ●과는 호주 Melbourne Polytechnic대학과 복수학위 과정임(필수).
- 6) ■과는 4년제 학사학위 운영학과임(2년제 전문학사 수료 후 4년제 학사학위 전공심화과정 진학가능).

2. 전형일정

구분	수시1차	수시2차	정시	유의사항
원서접수	2020.09.23(수) ~ 2020.10.13(화)	2020.11.23(월) ~ 2020.12.07(월)	2021.01.07(목) ~ 2021.01.18(월)	<ul style="list-style-type: none"> 인터넷접수(24시간 접수) : 유웨이 및 진학어플라이 방문접수(평일10:00~17:00) : 교무입학처(본관 1F) 마감일 24:00까지 접수자에 한함.
제출서류마감	2020.10.16(금)	2020.12.09(수)	2021.01.20(수)	<ul style="list-style-type: none"> 등기우편, 본 대학으로 직접 제출 또는 기타의 방법 마감일 17:00 이전 도착분에 한함.
면접·실기고사	2020.10.23(금)	2020.12.11(금)	2021.01.22(금)	<ul style="list-style-type: none"> 고사시간 및 장소는 별도고지(원서접수마감 다음날) 면접주제는 고사 7일전 '입학홈페이지'에서 확인가능 수시 : 자기추천자, 공연음악과 정시 : 공연음악과
합격자발표	2020.10.30(금)	2020.12.18(금)	2021.01.29(금)	<ul style="list-style-type: none"> 최초합격자에게는 개별통지 없음. 입학홈페이지 및 ARS 060-700-3311[대학코드77]
등록기간	2020.12.28(월) ~ 2020.12.30(수)		2021.02.08(월) ~ 2021.02.10(수)	<ul style="list-style-type: none"> 기업은행 전국지점 입학홈페이지에서 고지서 출력가능 등록문의 : 사무처 총무팀(031-490-6031)
총원합격발표 및 등록기간	2020.12.31(목) ~ 2021.01.06(수) 21:00까지		2021.02.11(목) ~ 2021.02.28(일)	<ul style="list-style-type: none"> 발표방법 : 입학홈페이지 일괄발표 또는 개별전화발표 개별전화발표 시 녹취 및 입학원서에 기재된 연락처 별 각 3회 이상 전화가 꺼짐, 걸번, 전화거부 등 합격통보 불가능자는 합격통지 불가능 불합격으로 처리되며, 어떠한 사유로도 이의를 제기할 수 없음. 총원합격발표 제외 대상 : 복수지원한 동일학과에 합격한자(합격포기 포함)는 등록여부와 관계없이 총원대상자에서 제외됨.

- 방문접수 및 서류제출처 : [15435] 경기도 안산시 단원구 신안산대학교 135(초지동) 신안산대학교 입시담당자 앞 / 031-490-6511
- 수시합격자 등록(등록예치금 30만원)
 - 예치금납부 : 수시등록기간에 등록예치금을 납부, 미납부 시 등록을 포기하는 것으로 간주하여 불합격 처리됨.
 - 잔여등록금납부 : 정시등록기간에 잔여등록금을 납부, 미납부 시 불합격 처리됨.
- 정시합격자 등록(별도 예치금 없이 전체금액 납부)
 - 정시등록기간에 등록금전체를 납부, 미납부 시 등록을 포기하는 것으로 간주하여 불합격 처리됨.
- 합격자 지정 가상계좌부여 방법(신안산대 0000로 부여)
 - 개인별 지정계좌번호로 전체항목을 합산하여 납부하며, 인터넷뱅킹, 폰뱅킹, CD기, 은행에 직접납부 가능
 - 입금 시 받는 사람(예금주명) 및 계좌번호를 확인할 것. 입금 부주의로 인한 불이익은 지원자의 책임임.
 - 납부완료시 원서 상에 첫 번째 전화번호로 입금 확인 문자([기업은행] 000님의 신안산대학교 등록금 000원 납부 되었습니다.)발송
 - 국가유공자 본인 또는 자녀의 경우 본 대학 사무처(031-490-6031)로 별도 문의 후 등록
- 입학포기
 - 인터넷(입학홈페이지 내)으로 입학포기원 접수가능
 - 2021.02.22(월) 15시까지만 가능, 환불은 원서 상의 계좌정보에 의하며 접수당일 16시 후에 일괄처리
- 등록금 환불(교육부령 제131호 대학등록금에 관한 규칙에 의거)

학기개시(입학일)전일까지	<ul style="list-style-type: none"> 입학금 및 등록금전액 환불
학기개시일부 30일 경과 전	<ul style="list-style-type: none"> 입학금전액 환수 수업료의 5/6에 해당하는 금액환불

- 수시합격자 정시지원 제한
 - 수시모집에 복수합격자는 등록기간 내에 1개 대학에만 등록하여야 하며, 수시등록에 관계없이 합격한(최초·총원)자는 정시모집에 지원할 수 없음.

3. 전형료안내

기본전형료	고사전형료	정원의 전형료	인터넷 원서접수 업무위탁 수수료(유웨이·진학사)
20,000원	15,000원	면제	5,000원

가. 전형료 사용 후 잔액환불은 「고등교육법시행령」 규정에 준하며, 인터넷 원서접수 업무위탁 수수료는 제외 후 정산
나. 고사전형료 : 면접·서류·실기고사[자기추천자, 자격증소지자, 공연음악과]전형은 기본전형료 외 고사전형료를 추가 납부
다. 방문접수자 중 국가유공자 본인 또는 자녀는 전형료 50%감면(증빙서류 제출자의 한함.)

4. 지원자격 및 제출서류

구 분		내 용
공통 사항	모집대상	<ul style="list-style-type: none"> 고등학교 졸업(예정)자 또는 법령에 의하여 이와 동등 이상의 학력이 있다고 인정된 자 (고등교육법 제33조, 초·중등교육법시행령 제98조에 의거) 각 모집전형의 지원자격 중 기타 관련한 사항은 본 대학 입학전형관리위원회 심의 후 인정함.
	제출서류	<ol style="list-style-type: none"> 1. 입학원서 1부(본 대학 소정양식) ▶ 인터넷접수자는 별도로 입학원서를 제출하지 않음. 2. 고등학교 졸업(예정)자 : 학교생활기록부 1부 <ul style="list-style-type: none"> 2013년 이전 졸업자는 반드시 제출 2013년 졸업자~2021년 2월 졸업예정자 중 학생부 온라인 자료 제공에 동의하지 않은 자와 제공대상 제외자는 반드시 제출 3. 검정고시출신자 : 검정고시 성적증명서 1부(복사본 불가) <ul style="list-style-type: none"> 온라인 제공 희망자는 [대국민서비스 홈페이지]에서 온라인 제공 서비스를 신청 2015년 이전 검정고시 합격자는 반드시 제출 2015년~2020년 검정고시 합격자 중 검정고시성적 온라인 자료 제공에 동의하지 않은 자는 반드시 제출
일반전형		<ul style="list-style-type: none"> 고등학교 졸업(예정)자 또는 법령에 의하여 이와 동등 이상의 학력이 있다고 인정된 자 2021학년도 대학수학능력시험 응시자 [정시의 수능전형만 해당]
특별전형	자기 추천자	<ul style="list-style-type: none"> 모집학과에 대한 뚜렷한 학습의지와 진로에 대한 확신이 있는 자 면접 주제는 고사 7일전 '입학홈페이지'에서 확인 가능
	자격증 소지자	<ul style="list-style-type: none"> 법령에 의한 국가전문자격증(기능사, 국가공인민간자격 이상) 소지자 단, 민간자격증은 공인을 받은 사단법인급 이상의 민간자격증 2급(B급) 이상 취득자 자격증현황(배점산정표)은 '입학홈페이지'에서 확인 가능
	추가제출서류	<ul style="list-style-type: none"> 자격증복사본(취득사실확인서)을 반드시 제출(학생부에 기록되어 있어도 제출) 접수자 중 인터넷 업로드(유웨이 및 진학사) 시 제출하지 않음.
	지역우선	<ul style="list-style-type: none"> 안산소재 고등학교 졸업(예정)자
농 · 어촌출신자	지원자격	<ul style="list-style-type: none"> (유형 I) 농 · 어촌(읍 · 면 단위)에 소재지 학교에서 중학교 입학 시 부터 고등학교 졸업 시까지 교육과정을 이수할 것과 동시에 본인 및 부모가 농어촌 지역에 거주하는 졸업(예정)자 또는 (유형 II) 농 · 어촌(읍 · 면 단위)에 소재지 학교에서 초·중·고 전 교육과정을 이수 및 거주하는 졸업(예정)자 - 농 · 어촌지역 소재 특수목적고 중 「초·중등교육법 시행령」 제90조 1항 제5호에서 제8호가지의 규정에 해당하는 과학고, 외국어고, 예술고, 체육고 출신자와 고등학교 졸업학력 검정고시에 합격한 자는 제외 - 경과조치 : 고등학교 소재지 및 거주지가 졸업이후 또는 재학 중 행정구역 개편 등으로 변경된 경우에는 고교 입학 당시를 기준으로 인정함. 해당지역 '입학홈페이지'에서 확인 가능
	추가제출서류	<ul style="list-style-type: none"> (유형 I) 중·고등학교 학교생활기록부, 본인 및 부모의 주민등록초본 (유형 II) 초·중·고등학교 학교생활기록부, 본인의 주민등록초본 원서접수일 기준 1개월 이내 발급한 것으로 주소 이전 이력 전체가 기재된 것
기초 차상위	지원자격	<ul style="list-style-type: none"> 원서접수 마감일 기준 국민기초생활보장법 제2조 제1호에 따른 복지급여 수급자 및 제11조에 따른 차상위계층으로 지정된 자 또는 그의 자녀(소년 · 소녀가장 및 아동복지시설 지원자 포함.)를 포함한 우선돌봄 차상위 가구
	추가제출서류	<ul style="list-style-type: none"> 기초생활수급자, 차상위계층(차상위 본인부담금 경감, 장애수당, 장애인연금 부가급여, 자활급여, 한부모가정 지원급여 수급, 우선돌봄 차상위가구)증명서류 원서접수일 기준 7일 이내 발급한 서류만 인정
특성화고졸 재직자	지원자격	<ul style="list-style-type: none"> 특성화 고등학교(산업수요 맞춤형 마이스터고 및 특성화고와 같은 교육과정을 운영하는 학과가 있는 종합고포함) 졸업자 중 3년 이상 산업체 재직자
	추가제출서류	<ul style="list-style-type: none"> 산업체 4대보험서류, 경력(재직)증명서
전문대학이상 졸업자	지원자격	<ul style="list-style-type: none"> 대학교 및 전문대학 졸업(예정)자 4년제 대학에서 2년 이상 수료(예정)한 자 외국대학 출신자는 지원 불가
	추가제출서류	<ul style="list-style-type: none"> 대학(2년이상) 졸업(수료)증명서 전적 대학(교) 성적증명서(취득학점과 평점평균 및 100점 만점 환산점수 기재)
외국인	지원자격	<ul style="list-style-type: none"> 부모 및 학생 모두가 외국국적인 외국인으로 국내외 정규 고등학교 졸업(예정)자 또는 초·중등교육법 시행령 98조에 의거하여 이와 동등한 학력이 있다고 인정되는자 한국어능력시험(TOPIC)3급 이상 취득자
	추가제출서류	<ul style="list-style-type: none"> 순수외국인전형 입학원서(본교양식)1부 유학경비부담서약서 1부 한국어능력시험(TOPIC)3급 성적증명서 1부 최종학교 졸업(예정)증명서 및 성적증명서 1부 은행잔고증명서 1부 재정보증인의 재직증명서 또는 사업자등록증 또는 재정보증인의 재산세 과세증명서 학력조회동의서(본교서식)1부 수학계획서 1부 외국인등록증(국내거주 외국인에 한함) 여권사본(본인) 1부 출입국 사실증명서(출입국사실이 있는자에 한함)1부 재정보증인의 재산세 과세증명서

5. 전형방법

가. 전형배점(전형총점 100점)

전형구분			학과	학생부(교과) ①	수능 ②	분야평가 ③
수시	일반전형	교과위주	전체학과 (공연음악과 제외)	100		
		실기위주	공연음악과	30		70(실기)
	특별전형	자기추천자	면접위주	30		70(면접)
		자격증소지자	서류위주	30		70(서류)
		지역우선	교과위주	100		
정시	일반전형	복합	실기위주	공연음악과	30	70(실기)
		수능	수능위주	전체학과 (공연음악과 제외)	100	
		교과	교과위주	전체학과 (공연음악과 제외)	100	
자율모집	일반전형		교과위주	자율모집학과	100	
정원외	농·어촌/기초/ 특성화고졸재직자		해당학과	100		
	전문대학이상 졸업자		해당학과			100 (대학성적)
	외국인		해당학과			100(서류)

① 학생부(교과) : 1-1학기 ~ 3-1학기 중 최우수 1개학기의 전과목 교과성적 평균등급

② 수 능 : 국어, 수학(가형 과목은 가산점 10%반영), 영어(백분위환산반영)영역 중 최우수 1개 영역
+ 한국사(백분위환산반영) · 과 · 사 · 직탐 중 최우수 1개 과목 백분위 평균

③ 분야평가 : 면접-자기추천자 / 서류-자격증소지자 / 실기-공연음악과

나. 학교생활기록부 교과성적 전형방법 및 산출방법

1) 교과성적반영

구 분	학 과	반 영 방 법
1999년도 졸업자 ~ 2021년도 2월 졸업예정자	전체학과	1-1학기 ~ 3-1학기 중 최우수 1개학기의 전과목 교과성적 평균등급
1998년도 이전 졸업자	전체학과	1-1학기 ~ 3-1학기 중 최우수 1개학기의 전 과목 계열석차 백분율을 등급으로 환산(학교생활기록부 교과성적 등급 및 검정고시자 비교내신 산출 환산표 참조)
검정고시 출신자	전체학과	검정고시 과목별 취득성적에 의한 비교내신(등급) 적용 (학교생활기록부 교과성적 등급 및 검정고시자 비교내신 산출 환산표 참조)
유의사항	전체학과	<ul style="list-style-type: none"> 성취평가제 성적반영 <ul style="list-style-type: none"> -정규분포표에 의한 9등급제로 환산하여 반영하되 편차는 무시 단, 학생부에 원점수, 평균점수, 표준편차, 단위수가 제공되지 않은 경우 미반영 최저등급(점수)부여 <ul style="list-style-type: none"> -교과성적 및 검정고시성적 온라인자료제공에 부동의자 중 미제출자 -성적제출자 중 성적확인 및 성적환산이 불가능한 경우 -외국고졸신자를 포함한 학교생활기록부로 성적산출이 불가능한 경우 성적미반영과목 <ul style="list-style-type: none"> -과목성적에 원점수, 평균점수, 표준편차, 단위수가 제공되지 않은 과목(예체능과목) 및 P, 이수, 평어 등으로 평가한 과목 -학기별 등급산출 과목수가 4개 이하 및 외국고교에서 취득한 성적은 반영하지 않음. -일반고에서 직업과정 위탁반 학기 성적과 대안교육 위탁기관으로 취득한 성적은 반영하지 않음. 기타 특이자는 본 대학 '입시공정관리위원회'의 심의를 거쳐 결정함.

2) 학교생활기록부 교과성적 산출방법

구 분	2008년 ~ 2020년 졸업자 및 2021년 2월 졸업예정자		2008년 이전졸업자
평균등급 산출방법	등급제평가	$\frac{\sum(\text{과목별 등급} \times \text{이수단위})}{\text{이수단위의 합}}$ ※소수점 여섯째 자리에서 절삭하여 다섯째 자리까지 구함.	{(과목)계열석차 ÷ 계열학생수} × 100 ※소수점 셋째 자리에서 절삭하여 둘째자리까지 구함.
	성취제평가	$Z = \frac{X - m}{\sigma}$ Z값을 정규분포표에 적용하여 등급으로 환산 후 이수단위를 반영 산출 X:원점수, m:평균점수, σ:표준편차 ※소수점 여섯째 자리에서 절삭하여 다섯째 자리까지 구함.	
평균등급 반영비율 및 점수	• [100 - {10 × (평균등급 - 1)}] × 각 전형별 반영비율 • 각 전형별 반영비율은 성적배점표의 비율 참조		

다. 자기추천자, 자격증소지자, 공연음악과전형 성적산출방법

전형구분	성적산출방법			반영점수
자기추천자 (공연음악과 제외 전체학과)	· 전공적성 및 인성관련 질문과 답변 형식의 문답식 면접 -전공적성35점(5단계평가) : 제시된 문항 중 본인이 뽑아 읽고 1가지를 1분 30초 이내 로 발표 -인성관련35점(5단계평가) : 문항지함에서 본인이 뽑아 읽고 30초 이내 로 답변 -추가질문: 답변한 전공적성 및 인성관련 문항에 대하여 추가질문을 할 수 있음.			전형총점 100점 중 70점
자격증소지자 (공연음악과 제외 전체학과)	· 지원학과와 관련한 자격증이 없을 경우 선발하지 않음. · 자격증 배점산정표(입학홈페이지참조) 에 의거하여 합산점수를 성적에 반영 · 우선반영 1종목 : 최상위급수의 1개의 자격증만 우선반영 (A급-65점/B급-55점/C급-45점) · 추가반영 1종목 : 최상위 외의 1개의 자격증(지원분야와 관계없이 반영)에 한하여 5점부여			
일반전형 (공연음악과)	· 지원분야별 실기고사실시 · 실기고사결과를 성적에 반영			
	수시	· 보컬	· 자유곡1곡(암보) · MR CD 또는 반주자 동반	
		· 피아노	· 하기 중 택1(암보) -베토벤소나타 중 빠른 한 악장 -쇼팽 에튀드/리스트 에튀드 -가요, 팝, 재즈 장르의 곡	
		· 기타	· 자유곡 1곡-악보보기가능	
		· 베이스기타	· 자유곡 1곡-악보보기가능	
		· 드럼	· 자유곡 1곡-악보보기가능, 드럼스틱	
		· 작곡	· 자작곡 1곡-악보 또는 CD제출	
	정시	· 보컬	· 자유곡1곡(암보) · MR CD 또는 반주자 동반	
		· 작곡	· 자작곡 1곡-악보 또는 CD제출	
유의사항	· 준비물 : 신분증(미지참시 응시 불가) · 수험생은 고사접수 후 고사시간 30분전까지 입실완료 · 복장·참가태도 불량자는 입실 제한 받을 수 있음. · 고사에 응하지 않는 자는 불합격 처리됨. · 고사에 부득이한 사정으로 불참한 경우 고사전형료 환불을 요청할 수 있음.(관련서류 제출시)			

1) 세부성적산출방법은 '입학홈페이지'에서 확인가능

라. 대학수학능력시험 성적반영 및 산출방법

1) 성적반영방법

시행학과	점수활용	활용영역	비고
전체학과 (공연음악과 제외)	백분위 점수	· 국어, 수학(가형 과목은 가산점 10%반영), 영어(백분위환산 반영) 영역 중 최우수 1개영역 + 한국사(백분위환산반영), 탐구영역(사·과·직탐) 중 최우수 1개 과목 백분위 평균반영	수학 가형 또는 나형 중 자유선택

2) 대학수학능력시험 전형종점 산출방법

구분	산출방법
전체학과(공연음악과 제외)	· 정시(수능) : 2개영역 백분위점수 평균값

6. 동점자 처리기준

구분	1 순위	2 순위	3 순위	비고
교과위주	최근학기인자	반영학기 과목수의 합이 높은자	반영학기 이수단위의 합이 높은자	일반전형(공연음악과 제외), 지역우선, 일반전형(교과), 기초차상위, 농·어촌출신자, 특성화고졸재직자
서류·면접·실기위주	분야평가점수 상위자	최근학기인자	반영학기 과목수의 합이 높은자	일반전형(공연음악과), 자기추천자, 자격증소지자
수능위주	수능성적 국어 성적상위자	수능성적 수학 성적상위자 (가/나형 구분 없음.)	평가과목 표준점수 합의 성적상위자	일반전형(수능)
전문대학이상 졸업자	취득학점 합이 높은자	백분위 합이 높은자	지원순위	-
외국인	TOPIC 고득점자	지원순위	-	-

7. 총원합격자 선발방법

- 총원합격자 발표는 최초합격자 중 미등록자 또는 등록포기자에 의한 결원시 예비후보자 등위 순으로 **입학홈페이지를 통한 일괄발표** 또는 **개별전화발표**(전화녹취)함.
- 개별전화발표 시 전화녹취 및 입학원서에 기재된 **연락처 별 각 3회 이상** 전화기 꺼짐, 결번, 전화거부 등 합격통보 불가능자는 **합격통지 불가능 불합격**으로 처리되며, 어떠한 사유로도 이의를 제기할 수 없음.
- **총원합격발표 제외 대상** : 복수지원한 동일학과에 합격한자(합격포기 포함)는 등록여부와 관계없이 총원대상자에서 제외됨.

2021학년도 신입생 입학안내 및 모집요강은 교육부 및 본 대학 사정에 따라 변경될 수 있으며, 자세한 내용은 본 대학 입학홈페이지(<http://apply.sau.ac.kr>)에서 참조하시기 바랍니다.

IV. 공 통 사 항

1. 입학상담 및 학과코드 안내

가. 입학상담 안내

주 소 : [15435] 경기도 안산시 단원구 신안산대학로 135(초지동) 신안산대학교 교무입학처 입시담당자
전화번호 : 031-490-6511~4
팩스번호 : 031-490-6199

나. 학과코드 및 상담전화(031-490-학과실 또는 학과장)

계열	학 과	학과코드	학과실	학과장	계열	학 과	학과코드	학과실	학과장
공학	기계과	01	6050	6051	인문 사회	사무비서행정과	08	6105	6107
	전기과	02	6055	6151		관광항공서비스과	13	6165	6158
	전자정보통신과	03	6060	6063		사회복지과	15	6170	6172
	환경과학과	05	6070	6074		마케팅비즈니스과	16	6175	6179
	스마트모드디자인과	06	6075	6155		호텔경영과	19	8910	8912
	바이오생명과학과	07	6080	6083		경호경찰행정과	26	8950	6197
	건축과	09	6090	6091		세무회계과	27	8955	6568
	산업경영과	10	6095	6098		아동보육과	28	9010	9011
	컴퓨터정보과	11	6085	6089	예체능	산업디자인과	04	6065	6067
	스마트기계디자인과	14	6160	6163		실내디자인과	17	8900	8904
	멀티미디어콘텐츠과	18	8905	8909		뷰티디자인과	20	8915	8918
						공연음악과	25	8965	8966
자연 과학	호텔조리과	12	6100	6103					

2. 신입생 등록금(2020학년도 기준)

모 집 계 열	입 학 금	수 업 료	복수학위수업료	합 계
기계과, 스마트기계디자인과 전기과, 전자정보통신과 환경과학과, 바이오생명과학과 스마트모드디자인과, 건축과 컴퓨터정보과, 멀티미디어콘텐츠과 호텔조리과, 호텔경영과, 산업디자인과, 실내디자인과, 뷰티디자인과, 공연음악과	393,000원	3,210,000원	-	3,603,000원
산업경영과, 마케팅비즈니스과, 세무회계과, 경호경찰행정과, 사회복지과, 아동보육과, 사무비서행정과		2,890,000원	-	3,283,000원
관광항공서비스과		2,890,000원	578,000원	3,861,000원

1) 2021학년도 신입생 등록금은 등록금 변동요인에 따라 변동될 수 있음.

2) 관광항공서비스과는 「호주Melbourne Polytechnic대학」과의 복수학위수업료(필수)가 포함된 금액임.

3. 유의사항

가. 지원시 유의사항

- 1) 원서접수 마감 후 서류는 정정할 수 없으며, **전형료를 포함하여 일체 반환하지 않음.**
- 2) 지원시 모집요강을 정확히 숙지하여 지원하여야 하며, **입학원서의 착오 기재 및 구비서류 미비로 인해 발생하는 모든 불이익은 수험생에게 있음.**
- 3) 별도의 확인 필요시 본 대학에서 **추가적으로 요구하는 서류를 제출**하여야 하며, 미제출자는 선발하지 않음.
- 4) 신체나 신념, 인종 등을 차별하지 않은 입학전형을 시행하고 있으며, 특수교육대상자의 경우 수업편의 제공 등에 관하여 학생처 (031-490-6024)에 상담바람.
- 5) 현역군인(공익근무요원, 전·의경 포함)은 2021년 2월 28일 이전 전역예정증명서를 제출할 경우에만 지원가능
- 6) 원서접수자는 학생부 자료 추출 및 **우리대학에서 제공하는 SMS 문자 수신을 동의**하는 것으로 간주
- 7) 모집요강에 명시되지 않은 사항은 본 대학 '입학전형관리위원회' 또는 '입시공정관리위원회'의 심의를 거쳐 결정

나. 불합격 또는 입학취소

- 1) 수시모집에 합격한 자는 등록여부와 관계없이 대학자율모집(정시)에 지원할 수 없음. 이를 위반한 자는 본 대학을 포함한 국내 **모든 대학의 입학이 취소**
- 2) 제출서류의 위·변조 시에는 **공문서 위조혐의로 고발**될 수 있으며, 이로 인한 입학취소 시 등록금은 환수 조치됨.
- 3) 입학 후 사실 조화결과 지원 자격에 미달되거나 기타 부정한 방법으로 합격 또는 입학한 사실이 확인된 자
- 4) 제출서류를 제출기한 내 제출하지 않거나, **면접 및 실기시험학과 지원자가 고사에 응하지 않았을 경우**
- 5) 모집요강에 명시되지 않은 사항은 본 대학 '입학전형관리위원회' 또는 '입시공정관리위원회'의 심의를 거쳐 결정

본 대학에 원서를 접수한 자는 「개인정보 수집 및 이용에 대한 동의 표준서약서」(입학홈페이지-<http://apply.sau.ac.kr> 유의사항 참조)에 동의한 것으로 간주합니다.

4. 학교생활기록부 교과성적 등급 및 검정고시자, 수능(영어, 한국사) 비교내신 환산표

가. 학교생활기록부 및 검정고시성적

등급	등급 구성비(%)	백분위 점수	생활기록부 석차 백분율 (2008년 이전 졸업자)	검정고시	환산점수	
				과목별 취득성적	100%반영	30%반영
1	4	100	0 ~ 4.00	100 ~ 99	100	30
2	7	96	4.01 ~ 11.00	98 ~ 96	90	27
3	12	89	11.01 ~ 23.00	95 ~ 91	80	24
4	17	77	23.01 ~ 40.00	90 ~ 84	70	21
5	20	60	40.01 ~ 60.00	83 ~ 76	60	18
6	17	40	60.01 ~ 77.00	75 ~ 70	50	15
7	12	23	77.01 ~ 89.00	69 ~ 65	40	12
8	7	11	89.01 ~ 96.00	64 ~ 62	30	9
9	4	4	96.01 ~ 100	61 이하	20	6

나. 수능 영어 및 한국사 등급 환산표

등급	1	2	3	4	5	6	7	8	9
백분위 점수	100	96	89	77	60	40	23	11	4

5. 대중교통



지하철

지하철 4호선·수인선·서해선 초지역 하차[초지역에서 후문까지 370M]

1호선	2호선	4호선	7호선	9호선	인천2호선	분당선	수인선	서해선
금정 25분 가산디지털단지 47분 수원 48분 은수 49분 신도림 50분 부평 55분	사당 50분 대림 56분 영등포구청 58분 고대 67분	오이도 12분 금정 25분 사당 50분 동작 55분 삼각지 62분 서울역 66분	가산디지털단지 47분 은수 49분 충신대입구 52분 대림 56분 강남구청 73분	동작 55분 노량진 71분 당산 71분 종합운동장 73분 여의도 74분	인천시청 44분 주안 68분	수원 49분 기흥 77분	오이도 12분 인천논현 24분 원인재 32분 송도 38분 인천 44분 수원(개통예정) 약 30분	시흥시청 11분 신천 19분 소사 27분

수도권 1시간 통학가능 지역

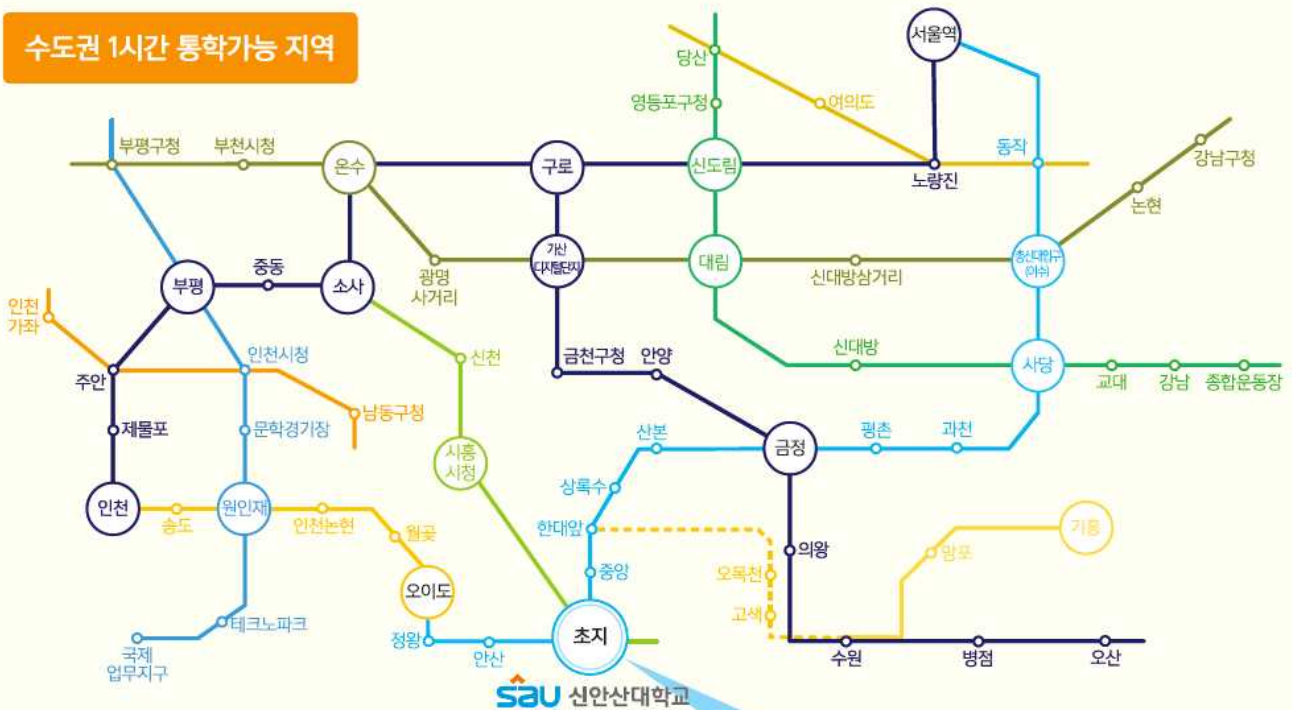

스쿨버스

신안산대학교 ↔ 초지역(지하철 4호선·수인선·서해선) 무료수시운행(3분 이내)



버스

지역	버스번호	경로
안산	33	상록수역, 한대앞역, 안산역, 초지역 → 신안산대학교
	55	상록수역, 안산역, 초지역 → 신안산대학교
	71, 71-1	상록수역, 중앙역, 시민시장입구 → 신안산대학교
	76	한대앞역, 중앙역, 안산역, 시민시장입구 → 신안산대학교
	77	중앙역, 초지역 → 신안산대학교
수원	110, 707, 909	수원역, 서수원터미널 → 상록수역
	707-1	수원역, 서수원터미널 → 신안산대학교
	700, 700-1	대명고등학교 → 상록수역, 안산역
	737	수원역, 웃거리 → 상록수역, 안산역
서울	8147	대명고등학교 → 상록수역
	700, 700-1	고대역, 강남역, 양재역 → 상록수역, 안산역
	3100, 3101	고대역, 강남역, 양재역 → 신안산대학교
부천	3102	고대역, 강남역, 양재역 → 상록수역
	61	부천터미널, 부천시청, 부천남부역 → 안산역
안양	737	부천역, 소사역 → 상록수역, 안산역
	350	민안구청, 남부시장 → 시민시장입구, 안산역
인천	737	부평역 → 상록수역, 안산역



승용차

서울 : 서해안고속도로 → 서안산IC → 안산역·시정방면(안산역 고가도로 우측차로에서 좌회전) → 초지역 → 신안산대학교
 인천 : 월곶IC → 군자요금소 → 서안산IC → 안산역·시정방면(안산역 고가도로 우측차로에서 좌회전) → 초지역 → 신안산대학교
 수원 : 수원역앞 → 진흥정삼거리 → 구운삼거리 → 서수원IC → 수인산업도로(인천방면) → 상록수역앞 → 해안로 → 신안산대학교
 기타지역 : 서해안고속도로 → 서안산IC → 안산역·시정방면(안산역 고가도로 우측차로에서 좌회전) → 초지역 → 신안산대학교



V. 전년도(2020학년도) 입시결과

학과		수시1차 일반전형				수시2차 일반전형				특별전형												정시 일반전형							
		지원율	교과(100%)			지원율	교과(100%)			자기추천자				자격증소지자				지역우선자(신설)				수능전형				교과전형			
			평균	최저	순위		평균	최저	순위	지원율	교과(20%)			지원율	교과(20%)			지원율	교과(100%)		지원율	수능(100%)			지원율	교과(100%)			
											평균	최저	순위		평균	최저	순위		평균	최저		평균	최저	평균		최저	순위		
기계과	12.89	5.7	7.9	327	8.00	5.3	7.9	103	1.88	6.3	7.6	12	2.88	4.7	5.8	18	-	-	-	26.00	65.9	31.5	76	8.50	4.5	5.1	8		
스마트기계디자인과	8.84	6.2	8.3	177	7.17	5.9	7.5	68	0.94	6.2	6.8	3	1.67	5.4	6.8	8	-	-	-	21.33	63.8	20.0	64	9.00	-	-	-		
전기과	10.14	5.4	7.7	362	6.21	5.2	7.8	164	1.47	6.2	7.4	20	5.13	3.9	4.9	18	-	-	-	31.67	75.2	53.5	83	8.50	5.5	6.4	15		
전자정보통신과	8.36	6.0	7.9	155	8.71	5.6	7.6	87	1.20	6.7	7.4	8	2.83	5.8	6.1	17	-	-	-	21.33	71.7	50.0	60	10.50	6.0	6.2	18		
바이오생명과학과	6.59	6.2	8.4	246	8.14	6.5	8.3	228	0.80	7.8	8.1	8	1.00	5.6	5.6	3	-	-	-	21.33	62.7	39.0	60	14.00	4.0	4.1	4		
환경과학과	5.31	5.8	7.6	151	6.29	6.2	7.5	116	1.00	6.5	6.5	1	0.50	4.0	4.0	1	-	-	-	28.00	66.6	52.0	75	11.00	5.3	5.6	17		
컴퓨터정보과	13.15	5.7	6.7	213	11.43	5.7	7.1	110	1.71	6.6	8.0	18	2.14	5.5	6.0	13	-	-	-	33.33	80.4	76.0	55	13.50	4.8	5.4	18		
멀티미디어콘텐츠과	17.04	5.0	5.7	238	17.19	4.7	5.6	106	4.88	5.7	6.4	18	2.25	4.6	6.2	13	-	-	-	26.33	81.6	68.5	48	11.50	4.6	4.7	8		
스마트도목디자인과	5.33	6.4	8.1	111	6.18	6.3	8.5	73	0.43	-	-	-	0.86	-	-	-	-	-	-	16.33	56.1	31.5	47	10.00	5.7	6.3	14		
건축과[3년제]	8.75	5.6	7.1	181	8.67	4.9	6.7	101	1.71	6.5	7.8	11	2.25	4.2	4.3	7	-	-	-	17.67	50.1	33.5	48	6.00	5.0	6.0	11		
실내디자인과[3년제]	11.70	5.4	8.0	233	10.00	5.2	7.5	88	2.14	5.6	6.5	22	2.00	-	-	-	-	-	-	15.67	77.3	74.5	18	10.00	5.3	5.4	15		
산업디자인과	6.94	5.2	6.9	143	7.50	5.3	6.3	78	2.20	5.9	6.8	9	2.67	4.5	5.4	3	-	-	-	16.00	74.2	58.5	31	9.00	5.0	5.2	7		
산업경영과	10.04	6.4	8.3	210	13.75	5.9	8.3	114	1.05	6.9	8.3	14	0.58	5.9	5.9	1	-	-	-	17.67	71.5	60.0	38	8.00	5.4	6.8	14		
마케팅비즈니스과	7.18	5.8	7.5	140	8.06	6.0	7.4	111	0.86	6.2	6.2	1	-	-	-	-	-	-	-	27.33	64.4	45.5	71	13.50	6.6	7.8	27		
세무회계과	8.83	5.5	7.3	160	8.75	4.9	6.4	71	1.20	6.1	7.0	14	2.70	5.2	6.6	22	-	-	-	18.67	70.7	55.0	45	8.50	-	-	-		
사무비서행정과	16.33	5.5	6.6	180	10.50	5.8	6.6	65	2.25	6.4	6.4	9	3.00	-	-	-	-	-	-	14.00	66.1	58.5	22	5.50	6.4	8.0	11		
호텔조리과	15.45	5.0	5.7	185	8.61	5.3	5.8	56	3.21	5.9	8.1	59	4.60	6.0	7.6	35	-	-	-	15.00	54.4	23.0	45	7.00	3.9	4.2	7		
호텔경영과	13.36	5.7	6.8	179	8.33	6.0	6.8	53	1.80	6.6	8.0	19	1.20	6.6	7.3	10	-	-	-	11.00	50.8	26.0	30	6.50	6.3	7.2	12		
관광항공서비스과	11.77	6.1	7.9	240	4.76	5.6	7.3	50	3.00	6.3	7.0	27	1.40	4.9	5.1	7	-	-	-	28.33	55.7	14.0	85	11.50	6.0	7.1	23		
사회복지과	14.48	5.1	5.7	226	13.56	4.8	5.4	103	6.30	6.3	7.8	19	2.25	5.1	6.0	5	-	-	-	20.33	74.0	64.5	41	10.00	3.9	4.2	5		
아동보육과	20.31	5.8	7.1	239	16.20	5.4	6.0	100	3.83	6.5	6.9	21	-	-	-	-	-	-	-	23.00	41.1	31.5	44	8.00	6.1	6.3	11		
뷰티디자인과	18.21	4.9	5.2	172	11.48	5.0	5.4	52	9.33	6.3	8.3	71	10.27	5.0	5.6	24	-	-	-	9.67	42.7	31.5	28	8.00	6.5	8.1	15		
경호경찰행정과	12.81	4.5	5.2	174	9.29	4.6	5.1	83	4.81	5.3	6.4	25	6.33	5.6	7.1	14	-	-	-	29.33	87.4	83.0	24	16.00	3.9	4.0	6		
공연 음악과	보컬				10.38	5.6	5.2	8																24.25	5.5	7.5	20		
	피아노				0.60	5.7	5.7	2																1.33	-	-	-		
	기타				2.00	6.0	6.1	3																2.00	-	-	-		
	베이스기타				0.50	-	-	-																-	-	-	-		
	드럼				0.50	-	-	-																2.00	7.0	7.0	1		
	작곡				4.00	5.9	6.9	3																14.00	5.8	6.1	8		

1) 전년도(2020학년도) 입학전형방법

【교과】: 2-1학기 ~ 3-1학기 중 최우수 1개학기 전과목 교과성적 평균등급

【수능】: 국어, 수학, 영어영역 중 최우수 1개영역(가형 과목은 가산점 10%반영) + 한국사, 과·사·직탐 중 최우수 1개과목 백분위 평균

2) 분야평가(면접, 실기, 서류)점수를 제외한 것임.

3) 일반전형(수시1차, 수시2차) 성적은 전년도 일반과정졸업자 + 전문(직업)과정졸업자의 평균

4) 자기추천자(수시1차), 자격증소지자(수시2차), 공연음악과(수시2차)는 1회만 모집하였으나, 2021학년도 부터는 수시1·2차로 2회 모집

5) 지원자는 있었으나 등록자가 없는 경우 지원율만 제공